

**Planta Baja**  
arquitectónico 71.59 M2

**Planta Alta**  
arquitectónico 65.86 M2

**Planta Azotea**  
arquitectónico



**Fachada principal**  
arquitectónico

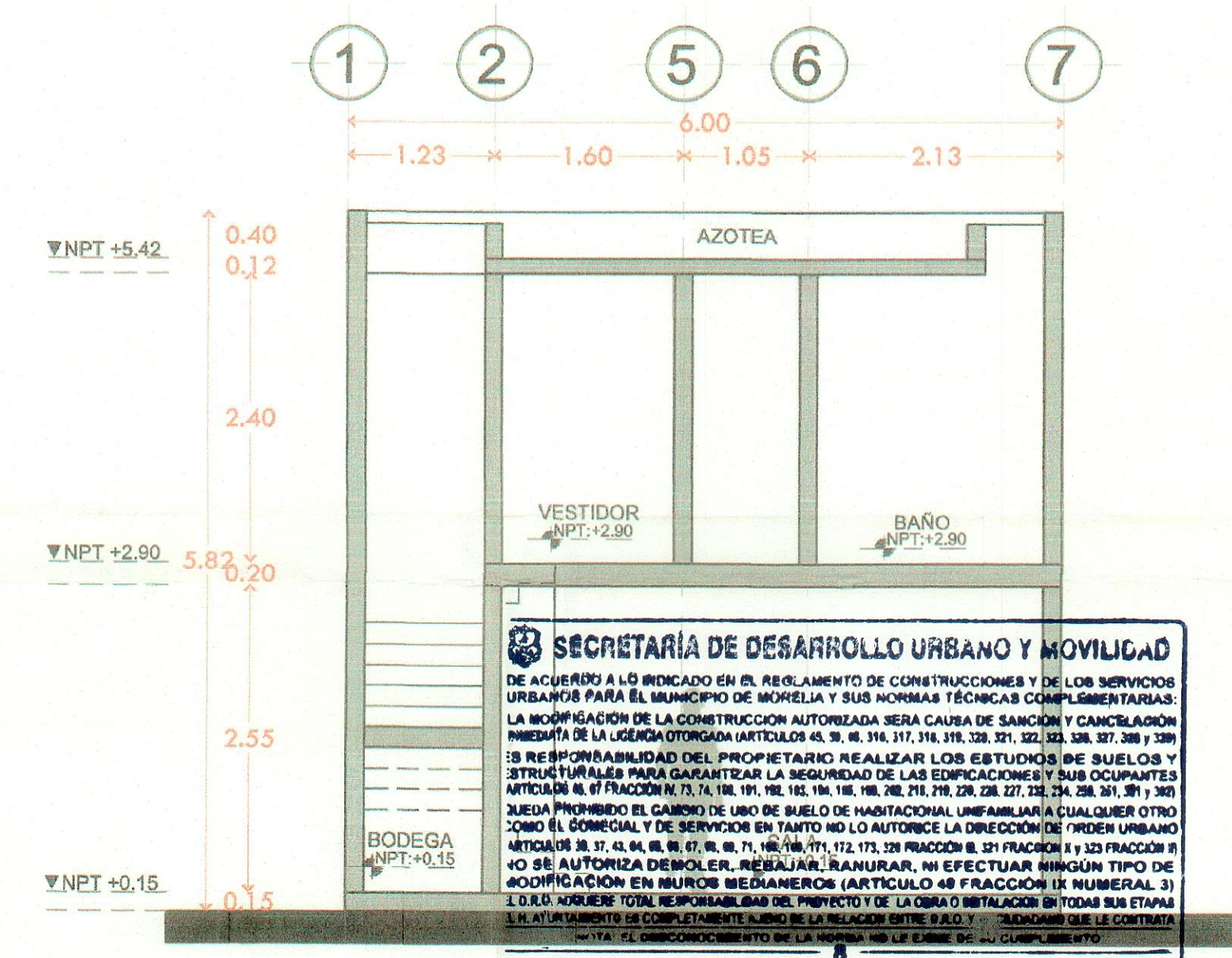

**Corte A-A'**  
arquitectónico

**SECRETARÍA DE DESARROLLO URBANO Y MOVILIDAD**  
 DE ACUERDO A LO INDICADO EN EL REGLAMENTO DE CONSTRUCCIONES Y DE LOS SERVICIOS URBANOS PARA EL MUNICIPIO DE MORELIA Y SUS HOMÓLOGAS TÉCNICAS COMPLEMENTARIAS: LA MODIFICACIÓN DE LA CONSTRUCCIÓN AUTORIZADA SEHA CAUSA DE SANCION Y CANCELACION PREVIAMENTE DE LA LICENCIA OTORGADA ARTICULOS 45, 46, 49, 50, 51, 52, 53, 54, 55, 56, 57, 58 Y 59B DE LA LEY DE ORDENAMIENTO TERRITORIAL DEL MUNICIPIO DE MORELIA EN LOS ESTUDIOS DE SUELOS Y ESTRUCTURALES PARA GARANTIZAR LA SEGURIDAD DE LAS EDIFICACIONES Y SUS OCUPANTES ARTICULO 59 DE LA LEY DE ORDENAMIENTO TERRITORIAL DEL MUNICIPIO DE MORELIA Y 380 JUEGA PROHIBIDO EL CAMBIO DE USO DE SUELO DE HABITACIONAL UNIFAMILIAR A CUALQUIER OTRO COMO EL DOMICIAL Y DE SERVICIO EN TANTO NO LO AUTORIZA LA DIRECCION DE FOMENTO URBANO ARTICULO 81 DE LA LEY DE ORDENAMIENTO TERRITORIAL DEL MUNICIPIO DE MORELIA Y 380 FRACCION II O SE AUTORIZA DEMOLER, REBAJAR, RECONSTRUIR, REEFECTUAR NINGUN TIPO DE MODIFICACION EN BARRIOS MEDIANEROS (ARTICULO 48 FRACCION II NUMERAL 3) Y EN LOS BARRIOS TIPO MEDIANEROS EN EL PRESENTE DE LOS OTROS BARRIOS TIPO MEDIANEROS EN EL ATENDIMIENTO DE COMPLETAMENTE COMO EN LA RELACION ENTRE 340 Y 341 Y 342 DE LA LEY DE ORDENAMIENTO TERRITORIAL DEL MUNICIPIO DE MORELIA EN LOS ESTUDIOS DE SUELOS Y ESTRUCTURALES PARA GARANTIZAR LA SEGURIDAD DE LAS EDIFICACIONES Y SUS OCUPANTES

**H. AYUNTAMIENTO CONSTITUCIONAL DE MORELIA**  
 SECRETARÍA DE DESARROLLO URBANO Y MOVILIDAD  
 CARLOS EDUARDO GARZA HERRERA  
 N° DRO1137

**H. AYUNTAMIENTO CONSTITUCIONAL DE MORELIA**  
 SECRETARÍA DE DESARROLLO URBANO Y MOVILIDAD  
 DIRECCION DE ORDEN URBANO DE PLANEACION Y FRACCIONAMIENTOS  
**VISTO BUENO AL PROYECTO DE:**  
 EXPEDIENTE No. 1420/1431/24  
 FECHA: 18-04-2024  
 OFICIO No. 1431/24/001/1431/24  
 SECRETARIO

PROYECTO: CONJUNTO HABITACIONAL TIPO INTERES SOCIAL BAJO RÉGIMEN DE PROPIEDAD EN CONDOMINIO, DENOMINADO OFICIALMENTE "VERONESA"		1420/1431/24	
PROPIETARIO: Fideicomiso F/10070, BANCO MONEX SOCIEDAD ANÓNIMA, INSTITUCIÓN DE BANCA MÚLTIPLE, MONEX GRUPO FINANCIERO.		SECRETARÍA DE DESARROLLO URBANO Y MOVILIDAD DIRECCION DE ORDEN URBANO 18 ABR 2024 DEPARTAMENTO DE LICENCIAS DE CONSTRUCCION	
CLASE: <b>A-01</b>		<b>A</b>	
PLANO: ARQUITECTONICO PROTOTIPO "A"	UBICACION: CALLE LA ARRIERIA #801, LA ARRIERIA (GRANJAS DE LA HUERTA EX HACIENDA LA HUERTA), MORELIA, MICH.	ESCALA: 1:50	
ADITIVO: MTS	FECHA: JULIO 2023	DEBIDO: CONSTRUCTORA IYMG DEL BARRIO SAPI DE CV	SUPERFICIE TOTAL: 137.45 M2
EL AUTOR DE ESTE DOCUMENTO SE RESERVA TODOS LOS DERECHOS, SE PROHIBE SU REPRODUCCION.			